

Paré:

Razítko oprávněné osoby:

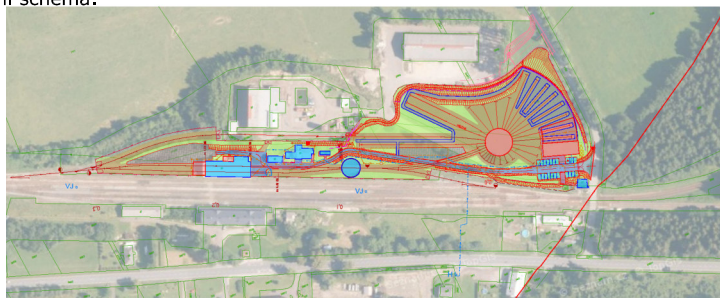



Podpis:

Datum:

Revize:	Datum:	Popis:	Kontroloval:
00	25.02.2024	Dokumentace pro provádění stavby	

Stavebník / investor	Pardubický kraj
Adresa:	Komenského náměstí 125, 532 11 Pardubice
Zástupce investora:	JUDr. Martin Netolický, Ph.D., hejtman
Adresa:	-

Zhotovitel díla: Adresa: K Vápence 2745, Pardubice 530 02 Kontakt: T: +420 466 055 111 E: info@prodin.cz		 PRODIN SKUPINA VENTIO	
Zhotovitel části / objektu: Adresa: K Vápence 2745, Pardubice 530 02 Kontakt: T: +420 466 055 111 E: info@prodin.cz		 PRODIN SKUPINA VENTIO	
Hlavní projektant (HIP): Ing. Petr Prchal		Specialista: Ing. Petr Prchal	

Název stavby / akce:		Areál železničního depa v Dolní Lipce		Označení investora:	
				OR-22-24401	
Adresa stavby:		obec Dolní Lipka		Zakázka:	
				31/22/242.208	
Název části:		Dokumentace stavebního objektu		Označení části:	
				S016 - D.1.1.	
Název objektu / dílčí části:		OBSLUŽNÁ KOMUNIKACE A ZPEVNĚNÉ PLOCHY		Označení objektu / komplexu:	
				SO 16	
Název přílohy:				Číslo přílohy:	
Název dílčí části přílohy:					
Odpovědný projektant:		Zpracovatel přílohy:	Měřítko:	Stupeň dokumentace:	
Ing. Petr Prchal		Ing. Marek Kozmínský	Formáty:	DPS	
Kraj:		Katastrální území:	TUDU:	Smluvní datum zpracování:	
Pardubický		Dolní Lipka [629588]		25.02.2024	
Označení investora:		Stupeň dokumentace:	Část:	Objekt:	Podobjekt:
				Příloha:	Revize: